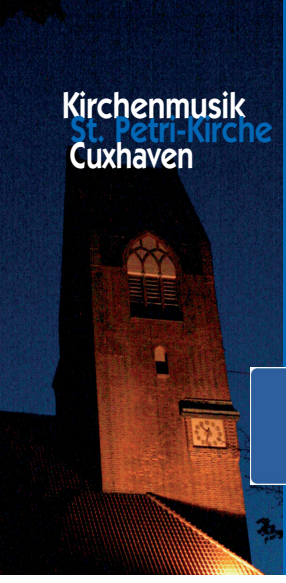

Programm 2016

St. Petri Cuxhaven
ist bei Facebook.

St. Petri-Kirche
Arno-Pötzsch-Platz 2
27472 Cuxhaven
www.st-petri-cuxhaven.de

Sonntag, 21. Februar 10.44 Uhr

Orgelmatinee
„Vom alten Bach zum jungen Reger“
Werke von Johann Sebastian Bach, Christian Heinrich Rinck,
Felix Mendelssohn-Bartholdy, Josef Gabriel Rheinberger,
Robert Schumann und Max Reger
Jürgen Sonnentheil

Karfreitag, 25. März 9.30 Uhr

Laudate Dominum
Concerto Vocale
Werke von Johann Sebastian Bach und
Carl Heinrich Graun

Ostersonntag, 27. März 9.30 Uhr

Laudate Dominum
Josef Gabriel Rheinberger
aus der Messe A-Dur op. 126
Vocalsolisten

Ostermontag, 28. März 9.30 Uhr

Bach-Kantaten-Gottesdienst
„Ich lebe, mein Herze, zu deinem Ergötzen“ BWV 145
Sopran Nike Theresa Sonnentheil
Tenor Nils Giebelhausen, Münster
Bass Carsten Krüger, Verden
concerto piccolo
„Das Neu-Eröffnete Orchestre“
Leitung Jürgen Sonnentheil

im Anschluss um 11.00 Uhr

„….Bach und mehr“
Orchestermatinee
„Das Neu-Eröffnete Orchestre“
spielt Werke von Johann Sebastian Bach u.a.

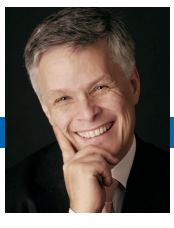

Samstag, 7. Mai, 18.15 Uhr

Tastenfeuerwerk
zu vier Händen und zwei Füßen
Werke von Frédéric Chopin, Eugène Gigout,
Louis Vierne, Jeanne Demessieux u.a.
Klavier Ivan Törzs, Hamburg
Orgel Jürgen Sonnentheil

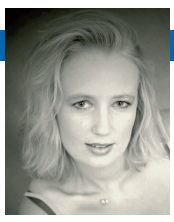

Pfingstsonntag, 15. Mai, 9.30 Uhr

Bach-Kantaten-Gottesdienst
„Nun danket alle Gott“ BWV 192
Sopran Angela Umlauf, Hamburg
Bass Peter Rembold, Köln
concerto piccolo
„Das Neu-Eröffnete Orchestre“
Leitung Jürgen Sonnentheil

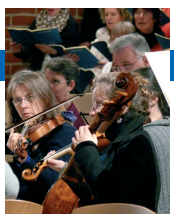

im Anschluss um 11.00 Uhr

„….Bach und mehr“
Orchestermatinee
„Das Neu-Eröffnete Orchestre“
spielt Werke von Johann Sebastian Bach u.a.

Sonntag, 19. Juni, 10.44 Uhr

„Lore-Ley -…die etwas andere Chormatinee“
Sie singen - wir singen - alle singen gemeinsam
Volkslieder und Bearbeitungen
Concerto Vocale
Am Flügel Gudula Senftleben
Leitung Jürgen Sonnentheil

Sonntag, 10. Juli, 10.44 Uhr

Orgelmatinee
„Der symphonische Wind aus Grimmershörn“
Werke von Richard Wagner, Antonin Dvořák,
Jacques Nicolas Lemmens,
Sigismund Ritter von Neukomm,
Sigfrid Karg-Elert, Guy Bovet, Joseph Bonnet u.a.
Jürgen Sonnentheil

Sonntag, 24. Juli, 10.44 Uhr

Orgelmatinee
„Sonntagsmusik“ Werke von Johann Sebastian Bach,
Max Reger, Peter Eben u.a.
Volker Linz, Ehingen

Sonntag, 7. August, 10.44 Uhr

Orgelmatinee
„Welt der Gegensätze“
Werke von Max Reger, Marcel Dupré und
Dietrich Buxtehude
Winfried Lichtscheidel, Sendenhorst

Sonntag, 21. August, 10.44 Uhr

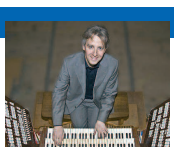

Orgelmatinee
„Deutsch - französisches Doppel“
Werke von César Franck, Max Reger und Olivier Messiaen
Matthias Giesen, Linz

Sonntag, 4. September, 10.44 Uhr

Orgelmatinee
„L´ORGUE MYSTIQUE“
Französische Orgelmusik der Moderne
Werke von Jean Langlais, Charles Tournemire,
Louis Vierne und Olivier Messiaen
Franz Günthner, Leutkirch

BachFestbiennale

13. November bis 27. November

Sonntag, 13. November, 9.30 Uhr

Eröffnungsgottesdienst
Johann Christoph Altnikol
Motette „Befiehl du deine Wege“
concerto piccolo
Leitung Jürgen Sonnentheil

Sonntag, 13. November, 17.00 Uhr

Orgelkonzert
Werke von Johann Sebastian Bach und Max Reger
Christoph Schoener, St. Michaelis Hamburg

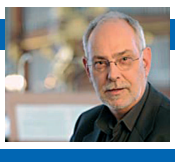

Samstag, 19. November, 17.00 Uhr

St. Gertrud-Kirche
„In dir ist Freude“
Bach für Violoncello piccolo und Orgel
Violoncello piccolo Volker Mühlberg
Orgel N.N.

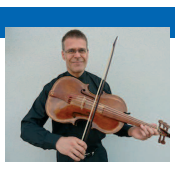

Sonntag, 20. November, 9.30 Uhr

Laudate Dominum
Sigismund Neukomm Messe de requiem
Concerto Vocale

Dienstag, 22. November, 10.00 Uhr

„Fugenmeister, Wunderkind und Zauberflöte“
Konzept und Moderation Annegret Schönbeck
Orgel Timo Corleis
Klavier Laura Schlappa

Samstag, 26. November, 17.00 Uhr

Wolfgang Amadeus Mozart
Große Messe in c-moll KV 427
Sopran Trine Wilsberg Lund, Mannheim
Mezzosopran Judith Thielsen, Köln
Tenor Nils Giebelhausen, Münster
Bass Andreas Pruys, Hamburg
Concerto Vocale
„Das Neu-Eröffnete Orchestre“
Leitung Jürgen Sonnentheil

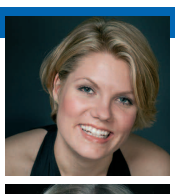

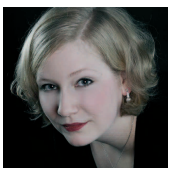

Samstag, 10. Dezember, 18.15 Uhr

Weihnachtsmusik bei Kerzenschein

Montag, 26. Dezember, 10.44 Uhr

2. Weihnachtstag
Orgelmatinee
Jürgen Sonnentheil

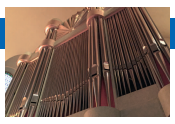

Samstag, 31. Dezember, 19.00 Uhr

Silvesterkonzert
„….hell tönt die Posaun“
Werke von Antonio Caldara, Johann Sebastian Bach,
Alexandre Guilmant, Louis Vierne, Maurice Duruflé u.a.
Posaune Detlef Reimers
Orgel Jürgen Sonnentheil

Wir freuen uns sehr über neue Sängerinnen und Sänger!

Kommen Sie doch einfach mal vorbei und besuchen Sie eine Schnupperprobe

Singen…	macht Freu(n)de, entspannt, inspiriert, verbindet, bewegt, befreit...
Singen ist...	emotional, lustig, großartig, schön...

Concerto Vocale - mit ca. 50 Mitgliedern
Proben immer am Mittwoch, 19.30 Uhr

concerto piccolo - mit ca. 20 Mitgliedern (Projektchor)
Proben nach Absprache

Spatzenchor - ab 6 Jahren
Proben Donnerstag 15.30 bis 16.15 Uhr

Anmeldung bei Jürgen Sonnentheil
Tel. 04721 63345 oder organist@sonnentheil.com

„Laudate Dominum“

Gottesdienste unter dieser Überschrift beinhalten reichhaltige und unterschiedliche Kirchenmusik, die Sie rechtzeitig im Gemeindebrief und auf der Internetseite angezeigt finden können.
Über die verschiedenen Konzerte und die Solisten können Sie auf unserer Internetseite **www.st-petri-cuxhaven.de** und auf **Facebook**vor den Konzerten nähere Informationen erhalten.

Änderungen vorbehalten!

Förderverein St. Petri Cuxhaven e. V.

Seien es zum Silvesterkonzert, zur BachFestbiennale, zu den Chorkonzerten oder zu den Orgelmatineen - die Kirchenmusik ist ein nicht wegzudenkender Bestandteil unseres Gemeindelebens. Damit diese musikalische Vielfalt das Bild unserer Gemeinde und auch unserer Stadt weiterhin mitprägen kann, unterstützt der Förderverein St.Petri diese Arbeit.
Wenn Sie uns dabei helfen wollen, werden Sie Mitglied und tragen durch 5,-Euro im Monat zum Erfolg bei.

www.foerderverein-stpetri.de