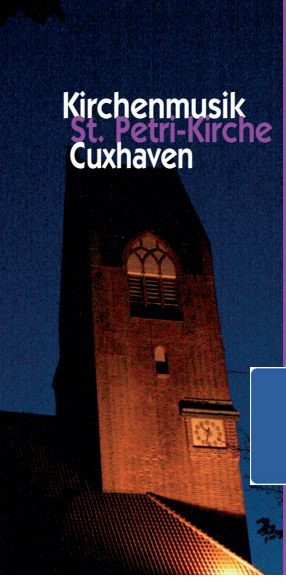

Programm 2015

St. Petri Cuxhaven
ist bei Facebook.

St. Petri-Kirche
Arno-Pötzsch-Platz 2
27472 Cuxhaven
www.st-petri-cuxhaven.de

Sonntag, 1. Februar 10.44 Uhr

Orgelmatinee
„Symphonisches Gipfeltreffen“
Werke von Max Reger, Wilhelm Middelschulte,
Jeanne Demessieux, Louis Vierne
Orgel Jürgen Sonnentheil

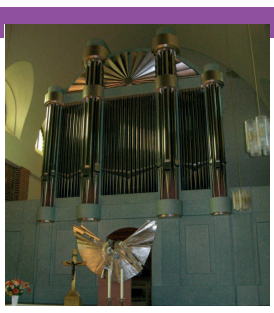

Sonntag, 15. März 10.44 Uhr

Orgelmatinee
Jubilare 2015 I
Werke von César Franck
und Jehan Alain
Orgel Jürgen Sonnentheil

Karfreitag, 3. April 9.30 Uhr

Laudate Dominum
Orgelwerke und Choräle
von Johann Sebastian Bach
concerto piccolo
Orgel Jürgen Sonnentheil

Ostersonntag, 5. April 9.30 Uhr

Laudate Dominum
Oboe Maren Krüger
Orgel Jürgen Sonnentheil

Ostermontag, 6. April 9.30 Uhr

Bach-Kantaten-Gottesdienst
„Du Hirte Israel, höre“ BWV 104
Tenor Henning Kaiser, Hamburg
Bass Konstantin Heintel, Hamburg
concerto piccolo
„Das Neu-Eröffnete Orchestre“
Leitung und Orgel Jürgen Sonnentheil

Sonntag, 26. April 9.30 Uhr

Laudate Dominum

Sonntag, 10. Mai 10.44 Uhr

Orgelmatinee • Jubilare 2015 II
Werke von César Franck und Jehan Alain
Orgel Jürgen Sonnentheil

Pfingstsonntag, 24. Mai 9.30 Uhr

Bach-Kantaten-Gottesdienst
„Es ist euch gut, daß ich hingehe“ BWV 108
Altus Stefan Görgner, Berlin
Tenor Ulrich Cordes, Köln
Bass Peter Rembold, Köln
Concerto Vocale

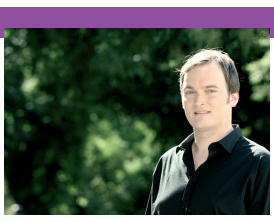

„Das Neu-Eröffnete Orchestre“
Leitung und Orgel Jürgen Sonnentheil

Sonntag, 21. Juni 10.44 Uhr

Romantische Chormatinee
Werke von Franz Schubert und
Josef Gabriel Rheinberger u.a.
Sopran Ulrike Sonnentheil
Concerto Vocale
Klavier Gudula Senftleben
Leitung Jürgen Sonnentheil

Samstag, 4. Juli 19.00 Uhr

„Schweizer Orgelnacht“
Babette Mondry, Basel
Marc Fitze, Bern
Guy Bovet
Alphorn Markus Linder

Jürgen Sonnentheil

Sonntag, 26. Juli 10.44 Uhr

Orgelmatinee
Jubilare 2015 III
Werke von César Franck und Jehan Alain
Orgel Jürgen Sonnentheil

Sonntag, 9. August 10.44 Uhr

Orgelmatinee
„Dancing Pipes“
Werke von Franz von Suppé, Scott Joplin,
Noel Rawsthorne u.a.
Orgel Hans Uwe Hielscher, Wiesbaden

Sonntag, 23. August 10.44 Uhr

Orgelmatinee
„Von Boëly bis Vierne“
Werke von Alexandre Pierre Francois Boëly,
Wolfgang Amadeus Mozart, Louis Vierne
und Improvisationen
Orgel Thorsten Maus, Recklinghausen

Sonntag, 22. November 9.30 Uhr

Ewigkeitssonntag
aus der Messe solennelle von Louis Vierne
Orgel Martina Fiedler, Nürnberg
Concerto Vocale
Leitung Jürgen Sonnentheil

Sonntag, 29. November 17.00 Uhr

Weihnachtsoratorium - Weihnachtsmusik für das Jahr 1775 -
Tritt auf die Glaubensbahn BWV 152
Johann Sebastian Bach und Carl Philipp Emanuel Bach
Sopran Meike Leluschko, Detmold
Altus Moritz von Cube, Berlin
Tenor Tino Brütsch, Laufenburg
Bass N.N.
Concerto Vocale
„Das Neu-Eröffnete Orchestre"
Leitung Jürgen Sonnentheil

Samstag, 12. Dezember 18.15 Uhr

Weihnachtsmusik bei Kerzenschein

Donnerstag, 31. Dezember 19.00 Uhr

Silvesterkonzert
„Für mich soll’s rote Rosen…“
Sopran Kammersängerin Gabriele Rossmanith
Nike Theresa Sonnentheil
Klavier Clotilde Pompini
Orgel Jürgen Sonnentheil

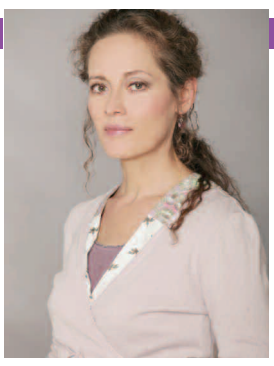

Wir freuen uns sehr über neue Sängerinnen und Sänger!

Kommen Sie doch einfach mal vorbei und
besuchen Sie eine Schnupperprobe

Singen…
macht Freu(n)de, entspannt, inspiriert, verbindet, bewegt, befreit...
Singen ist...
emotional, lustig, großartig, schön...

Concerto Vocale - mit ca. 60 Mitgliedern
Proben immer am Mittwoch, 19.30 Uhr
Programm 2015 Bachkantate BWV 108 und eine romantische Chormatinee
mit Werken von Schubert und Rheinberger
Weihnachtskonzert mit Orchester am 1. Advent

concerto piccolo - mit ca. 20 Mitgliedern (Projektchor)
Proben nach Absprache
Bach-Kantate BWV 104 und Vocalkonzert im September in Otterndorf

Spatzenchor - ab 6 Jahren
Proben Donnerstag 15.30 bis 16.15 Uhr

Anmeldung bei Jürgen Sonnentheil
Tel. 04721 63345 oder organist@sonnentheil.com

„Laudate Dominum“

Gottesdienste unter dieser Überschrift beinhalten reichhaltige und unterschiedliche Kirchenmusik, die Sie rechtzeitig im Gemeindebrief und auf der Internetseite angezeigt finden können.
Über die verschiedenen Konzerte und die Solisten können Sie auf der Internetseite **www.st-petri-cuxhaven.de** vor den Konzerten nähere Informationen erhalten.

Änderungen vorbehalten!

Förderverein St. Petri Cuxhaven e. V.

Seien es zum Silvesterkonzert, zur BachFestbiennale, zu den Chorkonzerten oder zu den Orgelmatineen - die Kirchenmusik ist ein nicht wegzudenkender Bestandteil unseres Gemeindelebens. Damit diese musikalische Vielfalt das Bild unserer Gemeinde und auch unserer Stadt weiterhin mitprägen kann, unterstützt der Förderverein St.Petri diese Arbeit.
Wenn Sie uns dabei helfen wollen, werden Sie Mitglied und tragen durch 5,-Euro im Monat zum Erfolg bei.

www.foerderverein-stpetri.de